INFRA.TO
infrastrutture per la mobilità

Metropolitana di Torino

COLLEGNO | CASCINE VICA

NUOVA TRATTA LINEA 1

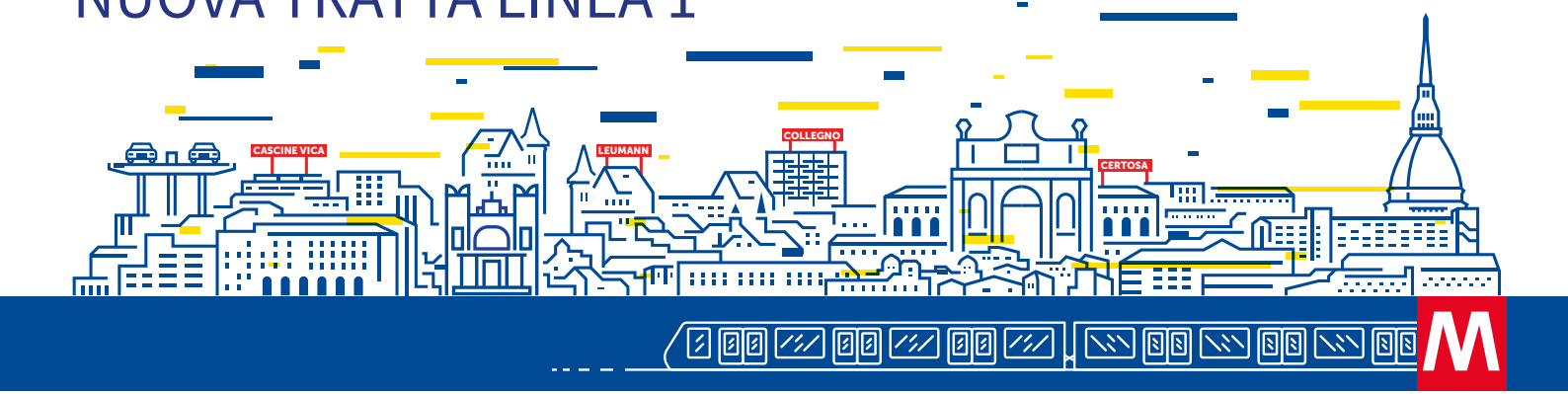

1° LOTTO
FERMI-COLLEGNO CENTRO
INIZIANO I LAVORI

La nuova tratta Collegno-Cascine Vica costituisce il prolungamento ovest della Linea 1 della Metropolitana Automatica di Torino. Partendo dall'attuale capolinea Fermi, il tracciato si sviluppa in galleria nel territorio dei comuni di Collegno e Rivoli per una lunghezza complessiva di 3,4 km, con quattro nuove stazioni: Certosa, Collegno Centro, Leumann e Cascine Vica.

La costruzione dell'opera si articola in due lotti: "Fermi-Collegno Centro" e "Collegno Centro-Cascine Vica".

I lavori dei due lotti saranno ultimati insieme per permettere l'attivazione in contemporanea di tutta la linea. I lavori del I° lotto inizieranno a giugno 2019.

Per maggiori informazioni: **www.infrato.it**

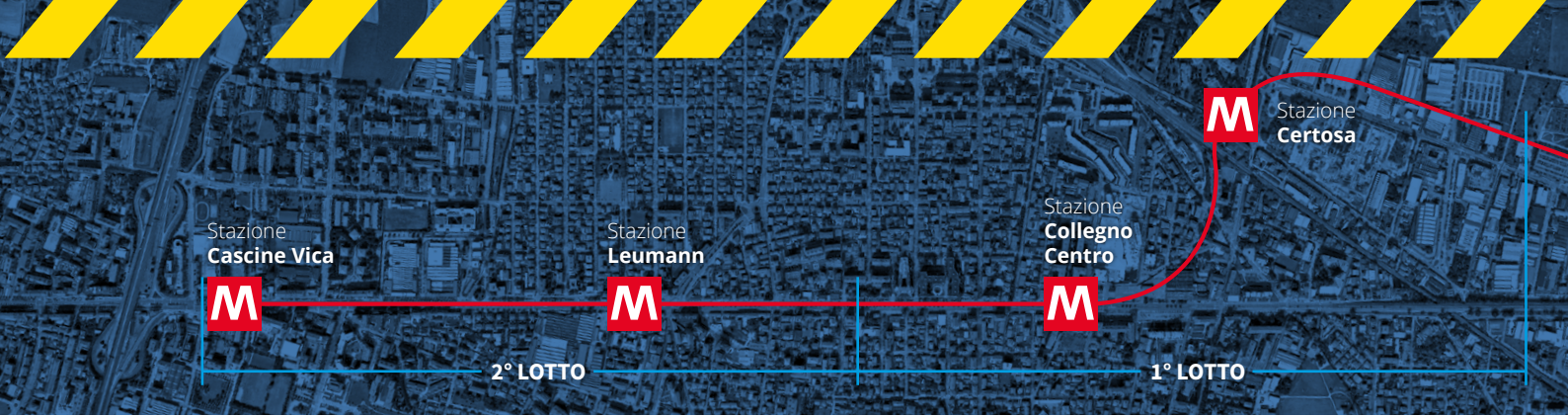

I LAVORI SONO ORGANIZZATI PER FASI, ALCUNE DELLE QUALI REALIZZATE IN CONTEMPORANEA

Spostamento sottoservizi: reti di servizio poste al di sotto della sede stradale (acqua, luce, gas, telefonia, ecc.).

Opere civili al rustico: strutture essenziali della galleria di linea, delle stazioni, dei pozzi di ventilazione e del nuovo parcheggio di Cascine Vica.

Finiture architettoniche e impianti: illuminazione, ascensori, scale mobili, prese di forza motrice, ventilazione, raccolta acque, sistemi antincendio.

Opere di sistema: fornitura materiale rotabile (treni), alimentazione elettrica, controllo automatico dei treni, comunicazioni, porte di banchina delle stazioni.

SOGGETTO FINANZIATORE

Ministero delle Infrastrutture e dei Trasporti

SOGGETTO ATTUATORE

INFRA.TO infrastrutture per la mobilità

ENTI LOCALI

Città di Torino

Città di Collegno

Città di Rivoli