



**RINNOVO DEI BINARI E RIPRISTINO DELLA  
PAVIMENTAZIONE IN LOSE**



## TEMPI E COSTI

<b>Attività</b>	Rinnovo binari Ripristino pavimentazione in lose
<b>Inizio Lavori</b>	Marzo 2024
<b>Fine Lavori</b>	Marzo 2025
<b>Valore dell'opera</b>	5 mln di euro









## I CANTIERI

Le fasi di cantierizzazione sono state previste in modo da **minimizzare gli impatti sulla viabilità esistente e sull'ambiente** circostante.

L'attività inizia da **Piazza Vittorio Veneto**, con progressione **verso Piazza Castello**.

Le **tratte in oggetto** sono le seguenti:

-  piazza Vittorio (via Giulia di Barolo) fino a via Po
-  via Po - via delle Rosine
-  via delle Rosine - via San Massimo
-  via San Massimo - via Rossini
-  via Rossini - via San Francesco da Paola
-  via San Francesco da Paola - via Bogino
-  via Bogino - piazza Castello

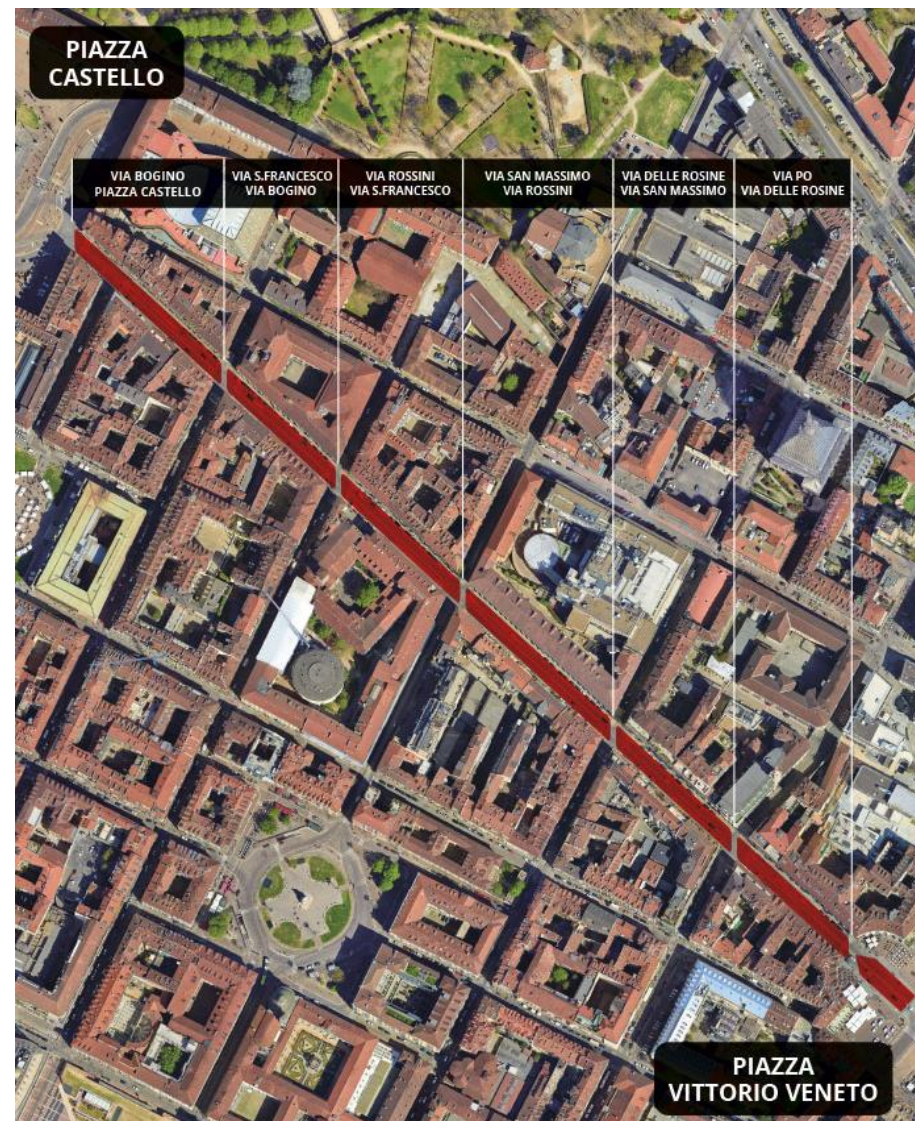

## LA VIABILITÀ

Il cantiere è stato organizzato per garantire:

**PERCORRENZA** su via Po in direzione piazza Castello



**SEMPRE POSSIBILE**

**PERCORRENZA** su via Po in direzione piazza Vittorio



dalle 17.30 alle 8.00  
e nei giorni festivi

**I mezzi pubblici saranno deviati su percorsi alternativi**



## INTERVENTO PIAZZA VITTORIO

Il cantiere è stato organizzato per garantire:

viabilità in direzione piazza Castello

viabilità in direzione piazza Vittorio

viabilità in direzione via Principi Amedeo/V.Plana

sosta Taxi

**SEMPRE POSSIBILE**

**dalle 17.30 alle 8.30 e giorni festivi**

**SEMPRE POSSIBILE**

**SEMPRE POSSIBILE**

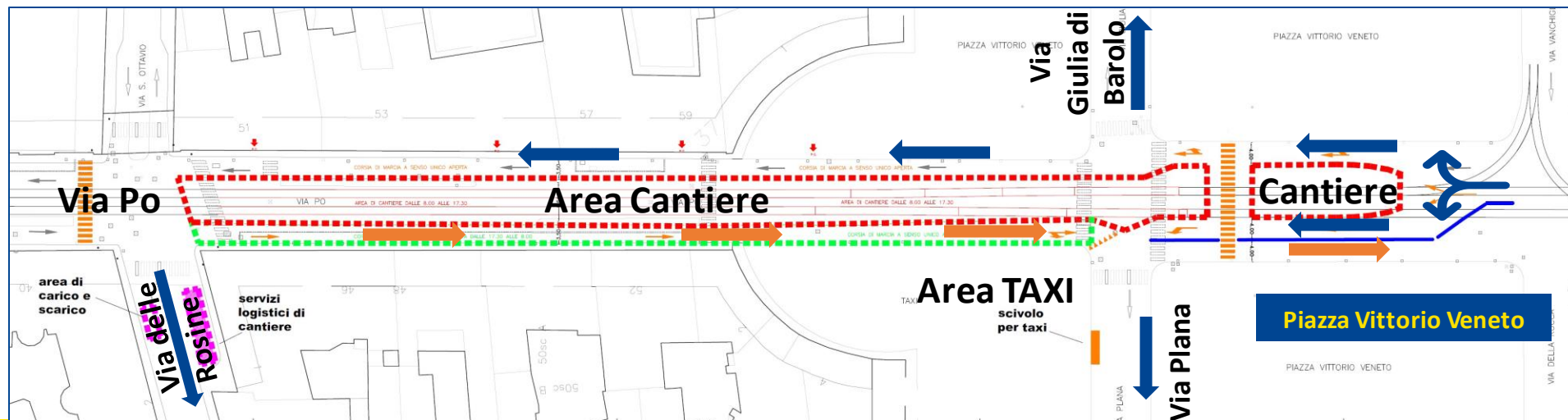



## CRONOPROGRAMMA Sostituzione dei binari

Via Bogino /  
Via Carlo  
Alberto

OTTOBRE  
2024 >  
FEBBRAIO  
2025

Via S.Francesco da  
Paola / Via Bogino

SETTEMBRE  
2024 >  
GENNAIO  
2025

Via Rossini / Via  
S.Francesco da  
Paola

LUGLIO >  
NOVEMBRE  
2024

Via San Massimo /  
Via Rossini

GIUGNO >  
DICEMBRE  
2024

Via delle Rosine /  
Via San Massimo

APRILE >  
SETTEMBRE  
2024

Inizio via Po /  
Via delle Rosine

APRILE >  
AGOSTO  
2024

Via Giulia di  
Barolo /  
Inizio via Po

MARZO >  
GIUGNO  
2024

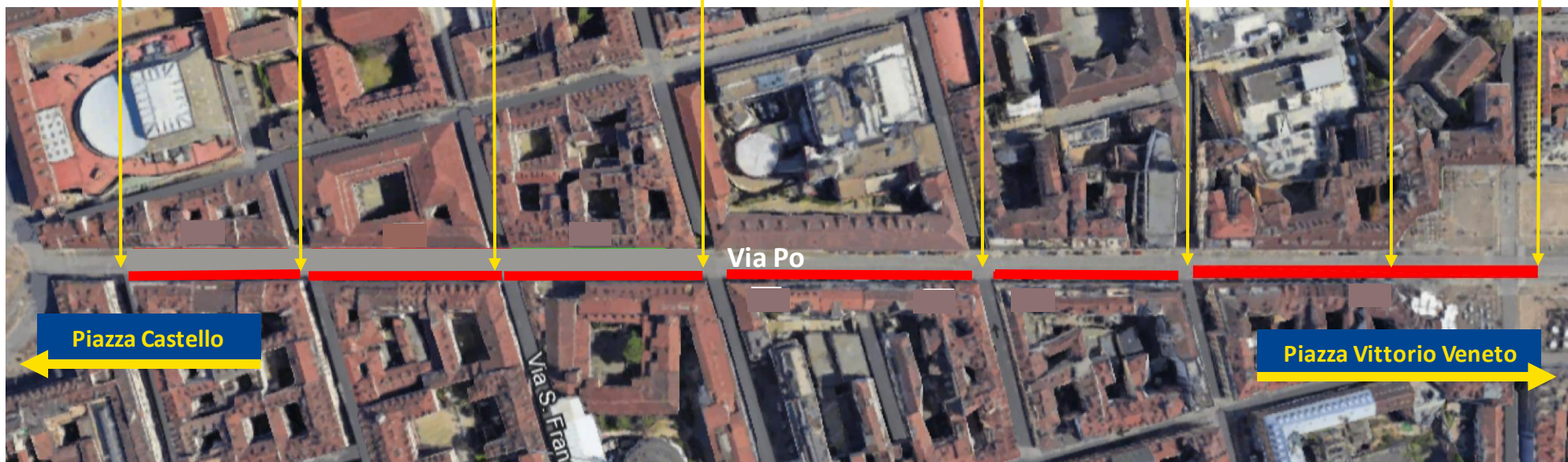

## ALTRI CANTIERI

previsione al 04.03.2024

**IRETI**  
Distribuzione elettrica  
FEBB. > APRILE 2024

**SMAT Acquedotto**  
MARZO > APRILE 2024

**SMAT**  
Sistemazione Pietre  
GENN. > MARZO 2024

**SMAT POZZO**  
FEBB. > MARZO 2024

**SMAT POZZO**  
FEBB. > APRILE 2024

**SMAT POZZO**  
GENN. > MARZO 2024

**INFRA.TO / GTT**  
Sostituzione binari (1 fase)  
MARZO > GIUGNO 2024

